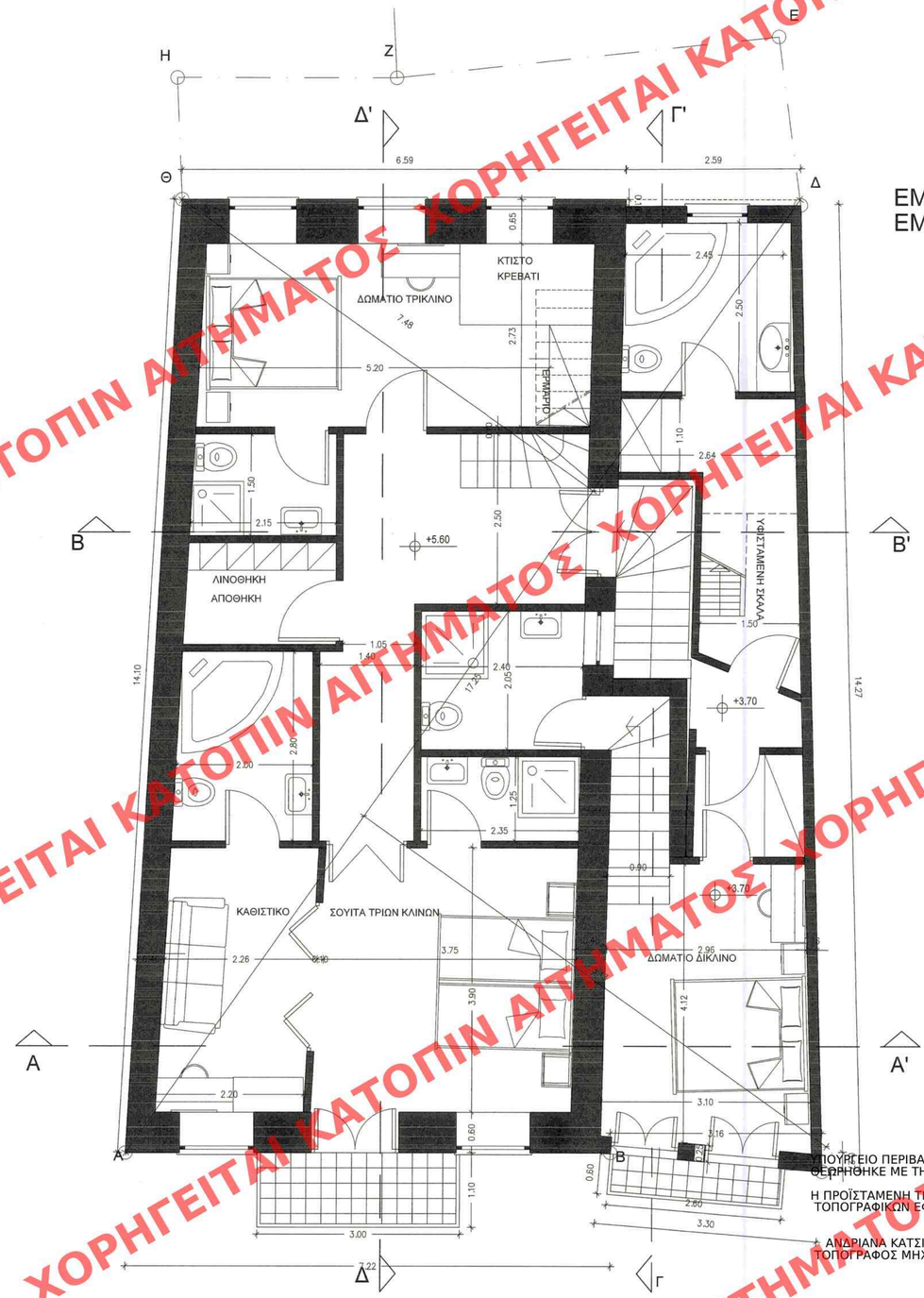

ΕΜΒΑΔΟΝ Α' ΟΡΟΦΟΥ = 1/2*(17,25*7,48+17,25*8,43+3,16*0,27) - 0,10*2,59 = 137,39τ.μ.
ΕΜΒΑΔΟΝ ΕΞΩΣΤΩΝ = 3,00*1,10 + 0,60*2,60 = 4,86 τ.μ.

ΚΕΝΤΡΙΚΟ ΣΥΜΒΟΥΛΙΟ ΑΡΧΙΤΕΚΤΟΝΩΝ
Το παρόν σχεδιάγραμμα κυκλοφόρησε από το ΚΕ.Σ.Α. την 26.6.2019 και εγκρίθηκε σύμφωνα με τον Ν. 4067/12 άρθρο 27 παρ. 1 του ΛΟΛ
ΠΡΟΕΔΡΟΣ ΕΚΤΕΛΕΣΤΗΣ ΓΡΑΜΜΑΤΕΑΣ Α. ΜΠΕΣΣΑ

Εργοδότης
ΧΑΡΙΚΛΕΙΑ ΓΙΑΝΝΑΚΟΠΟΥΛΟΥ

Τίτλος έργου
ΕΠΙΣΚΕΥΗ ΔΙΑΤΗΡΗΤΕΟΥ ΚΤΙΡΙΟΥ ΚΑΙ ΜΕΤΑΤΡΟΠΗ ΤΟΥ ΣΕ ΞΕΝΟΔΟΧΕΙΟ Β' ΤΑΞΗΣ, ΚΛΑΣΙΚΟΥ ΤΥΠΟΥ

Θέση έργου
ΠΛΑΠΟΥΤΑ 9 -11, ΠΑΡΑΔΟΣΙΑΚΟ ΤΜΗΜΑ, ΤΟΜΕΑΣ Α ΔΗΜΟΣ ΝΑΥΠΛΙΟΥ, Ο.Τ. 144

Μελετητής
ΓΚΟΝΗ ΔΑΝΑΗ
Αρχιτέκτων Μηχανικός ΕΜΠ
Βελλάνη 3, Ναύπλιο
danai.gkioni@gmail.com

ΝΤΑΝΤΗΣ ΙΩΑΝΝΗΣ
Πολιτικός Μηχανικός ΕΜΠ
Αγίας 6, Ναύπλιο
jntantis@gmail.com

Τίτλος σχεδίου
ΠΡΟΤΑΣΗ- ΚΑΤΟΨΗ Α' ΟΡΟΦΟΥ

Κλίμακα
1:50

Αριθμός σχεδίου
A10

Χρονολογία
ΙΑΝΟΥΑΡΙΟΣ 2019

Σφραγίδα-Υπογραφή Μελετητή
ΔΑΝΑΗ ΓΚΟΝΗ
ΑΡΧΙΤΕΚΤΟΝ ΜΗΧΑΝΙΚΟΣ
Α/ΜΙΤΕΑ 19811
Γ ΒΕΛΛΑΝΗ 3 ΝΑΥΠΛΙΟ
ΑΦΜ: 127824203 ΔΟΥ ΝΑΥΠΛΙΟΥ

ΙΩΑΝΝΗΣ Κ. ΝΤΑΝΤΗΣ
ΠΟΛΙΤΙΚΟΣ ΜΗΧΑΝΙΚΟΣ Ε.Μ.Π.
ΑΡ. ΜΗΤΡ. ΤΕΕ: 139840
Α.Φ.Μ.: 149056870 - ΔΟΥ ΝΑΥΠΛΙΟΥ
ΑΙΓΙΝΗΣ 6 ΝΑΥΠΛΙΟ 23-100
ΤΗΛ.: 2752023420 - ΚΙΝ.: 6973684442

Υπουργείο Περιβάλλοντος και Ενέργειας
Θεωρήθηκε με την υπ. αριθ. 61102/2877/04-07-2019 πραξη
Η Προϊσταμενη της Δ/νσης Τοπογραφικων Εφαρμογων
Ανδριανα Κατσινα
Τοπογραφος Μηχανικος

Έλεγχος Υπηρεσίας
Το παρόν διάγραμμα συνοδεύει την από 14.6.19 αιτιολογική έκθεση της Δ/νσης Α.Ο.Κ.Α. Τμήματος Δ.Κ.
Η Τμηματάρχης
Ε. Pigga

ΧΟΡΗΓΕΙΤΑΙ ΚΑΤΟΠΙΝ ΑΙΤΗΜΑΤΟΣ